

Carga y descarga de porcino

✓ Preparación para la carga: '¿Qué hacer?'

Tiempo máximo de transporte de porcino, incluyendo (des)carga es de 24 h!

1 Ganadero: compruebe el número, peso y aptitud de los cerdos a cargar e informe al transportista. La comprobación de la aptitud debe hacerse de acuerdo a '*Guía Práctica para la Evaluación de la Aptitud del Transporte de Cerdos*'

2 Empresa de transporte: prepare el plan de carga por escrito

3 Conductor: use '*Lista para el Transportista de Animales Vivos: ¿Está usted preparado?*'

4 Conductor/asistente: alinee la rampa del camión con el muelle de carga evitando espacios. Reduzca la pendiente tanto como sea posible (máx. 36% or 20°)

5 Conductor/asistente: extienda serrín u otro material de cama en la rampa y en los pisos del camión si es necesario (por ejemplo, casos de deslizamiento, humedad y pendiente)

6 La carga debe realizarse con la mayor calma y tranquilidad posible

Listo para la carga!

Mejores prácticas de espacio disponible por cerdo

Lechones (6 – 10 kg)	0,07 m ² /lechón o 14 lechones/m ²
Lechones (25 – 30 kg)	0,18 m ² /lechón o 6 lechones/m ²
Cerdos de engorde (110 – 120 kg)	0,5 m ² /cerdo o 2 cerdos/m ²
Cerdos (> 120 kg)	0,7 m ² /cerdo o 1,4 cerdos/m ²

Todos los cerdos tienen que poder tumbarse o levantarse al mismo tiempo

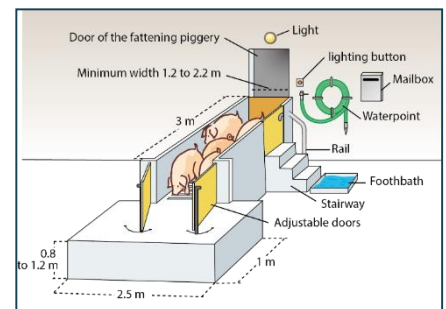
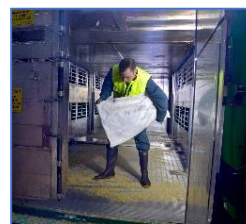

© IFIP



Carga

1. Permita que los cerdos caminen a **velocidad regular** por la rampa de carga
2. Maneje a los cerdos en **grupos**
3. El ruido debe ser **limitado** para minimizar el estrés
4. **Respete los espacios disponibles.** Durante el transporte todos los cerdos deben poder estar tumbados o de pie al mismo tiempo
5. Utilice **pasillos** con paredes sólidas (especialmente curvas)
6. Tenga en cuenta la **visión** específica del cerdo (vea la imagen abajo)
7. Use un **plafón** o **panel** cuando mueva a los cerdos, animándolos mediante:
 - Estímulos auditivos (silvido)
 - Una pala de plástico (ruido)
 - Una bandera de nylon
 - Cinta de plástico



Si un cerdo se para y se niega a moverse utilice este procedimiento:

- Deje que el cerdo se calme y compruebe que sea apto para el transporte. Si no es apto, tome el procedimiento pertinente
- Compruebe si hay algún obstáculo y sáquelo si es posible o cambie la iluminación. ¿Imposible? De al cerdo tiempo para acostumbrarse al obstáculo. Corrija el problema antes de la siguiente (des) carga
- Utilice métodos pasivos para mover animales (plafón, bandera, etc.)
- Estimular al animal para que se mueva silbando o hablando. Nunca golpee o arrastre al animal!
- Las hembras y machos sexualmente maduros se manipularán y transportarán en compartimentos separados

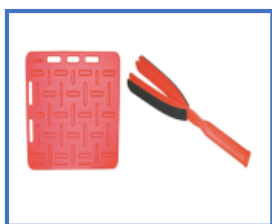
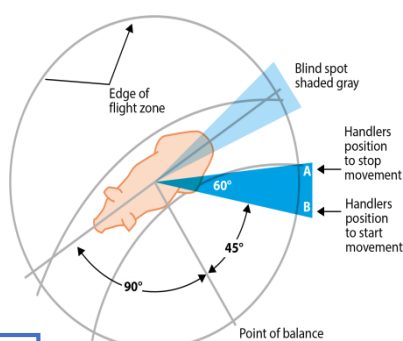

© IFIP

Descarga

1. En caso de un **retraso en la descarga**, asegure una buena ventilación (persianas laterales abiertas, use ventilación forzada si está disponible, trate de aparcar el camión a la sombra)
2. Utilice la anchura máxima del **corredor** para la descarga a la llegada
3. Descargue los cerdos en **lotes** adaptados a los compartimentos del lugar de llegada
4. Si un cerdo **no es apto** a la llegada, aconseje al matadero que lo aisle y lo proteja
5. **Informe** del número de cerdos lesionados o la muertos al final del viaje

