

# Hrănirea și adăparea cailor

## ✓ Hrănirea și adăparea la transport

Apa și furajul sunt esențiale. Cailor trebuie să fie complet hidratați și bine hrăniți **înainte de deplasare**. Acest lucru va ajuta la prevenirea problemelor de sănătate și bunăstare în timpul transportului și a consecințelor sale negative.



### Nu uita

- Toți cailor au nevoie să bea apă în **toate condițiile de vreme**, inclusiv pe vreme foarte rece
- Cailor **deshidratați nu sunt apti** pentru transport, deoarece nu pot compensa niciodată deficitul de apă pe timpul transportului
- Transportul cailor **pe durate lungi** (în special în zile toride și umede, cailor în condiții de supraponderabilitate sau supraaglomerare) poate cauza deshidratarea lor

## ✓ Deshidratarea – cum și când să o verifici?

### Inspekția vizuală

#### Atenție la

- Urinare și/sau defecare ocazională sau anormală*
- Lins, gâfâit sau lipsa transpirației*
- Comportament anormal de consum al apei (de ex. nu bea apă)*
- Nu răspunde la stimulii din mediul înconjurător*

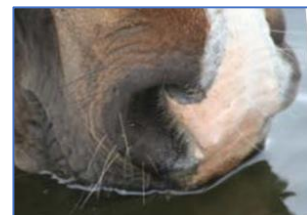

Deshidratarea poate duce la **probleme serioase de sănătate și bunăstare**:

- Cailor care prezintă semne de deshidratare **nu sunt apti pentru transport**, și nu trebuie încărcăți
- Dacă starea de sănătate a oricărui cal provoacă îngrijorare trebuie cerută **părerăa unui veterinar**

**Verifică înainte de încărcare și la fiecare oprire!**

## Înainte de transport

1. **Obişnuiește** caii cu echipamentele de hrănire și adăpare care vor fi folosite în timpul călătoriei, înainte ca animalele să fie încărcate în mijlocul de transport
2. **Planifică** când și unde se va opri vehiculul pentru a adăpa și hrăni animalele
3. **Echipează** vehiculul cu un tanc de apă (45 litri/cal/24 ore). Uplete tancul cu apă curată și proaspătă înainte de fiecare etapă a călătoriei
4. Asigură-te că pardoseala rămâne **nealunecoasă** pe durata întregii călătorii. Așează un așternut care să ajute la absorbirea urinei și fecalelor excretate de animale
5. Poziționează echipamentele de adăpare și hrănire astfel încât toți caii să **aibă acces ușor la ele** fără riscul rănirii
6. **Depozitează furajul** într-o magazie (închisă) curată, uscată și marcată
7. Adaptează **echipamentul de hrănire** la tipul de furaj administrat. Curăță și dezinfectează în mod regulat echipamentele
8. Asigură-te că toate animalele au **acces la apă** atunci când aceasta este administrată, chiar dacă sunt întreținute individual sau în grup



@ZASM



@World Horse Welfare

## În timpul transportului

@World Horse Welfare



1. **Cel mai bine! Permite tuturor cailor acces la apă și furaj în același timp la fiecare 4,5 – 5 ore, timp de cel puțin 30 de minute**
2. Nu hrăniți animalele predispuse la laminită cu furaje concentrate (care conțin o cantitate mare de amidon și/sau zaharuri)

## După transport

1. Permite fiecărui cal **acces nelimitat** imediat la **apă curată**. Accesul nelimitat la apă nu crește riscul de colici
2. Golește și **curăță** complet toate echipamentele și depozitele de apă și furaje și reumple-le cu apă proaspătă și furaj nou între fiecare animal sau grup nou de animale



Pentru mai multe informații vezi 'Instrucțiuni practice privind adăparea ecvinelor transportate pe șosea'



Oficiul pentru Publicații

PDF  
ISBN: 978-92-79-81113-5  
doi: 10.2875/728075  
EW-BK-18-005-RO-N